Les Lobis
cinéma & bar

PROGRAMME DU 24 AU 30 AVRIL 2024

CINÉMA DE CENTRE VILLE
ART & ESSAI • EN VOSTFR & VF

TOUTES LES SÉANCES DE FILMS EN LANGUE ÉTRANGÈRE VOUS SONT PROPOSÉES EN VERSION ORIGINALE SOUS-TITRÉE FRANÇAIS

Les horaires correspondent au début de la séance, le temps des bandes-annonces et publicités étant variable, nous vous conseillons d'arriver à l'heure indiquée.

HORAIRES DES SÉANCES	MER 24	JEU 25	VEN 26	SAM 27	DIM 28	LUN 29	MARDI À 5€ MAR 30
Première Affaire V. Musiedlak / FR / 1h38 (SN)	13h45 18h*	16h15 20h45*	18h15*	16h15 20h45*	13h45 18h30*	16h15 20h45	13h45 18h15*
Rosalie S. Di Giusto / FR / 1h55 (SN)	14h*	16h*	18h30	20h30	13h45*	18h*	16h*
Un Jeune Chaman L. Purev-Ochir / Intern. / 1h43 (FOCUS) (SN)	16h15	18h30	13h45* 20h45		16h	14h* 20h15	18h
Dirty Dancing (1987) E. Ardonlino / US / 1h40			20h30* CINÉ DÉBAT				
Le Tableau Volé P. Bonitzer / FR / 1h31							20h30* AVP
La Machine À Écrire N. Philibert / FR / 1h12	20h45	14h15 18h30	14h	14h15 18h30	11h30	14h 18h30	16h15 20h45
Borgo S. Demoustier / FR / 1h58	16h 20h30*	18h15*	16h 20h45	13h45 18h*	11h15 16h*	13h45 20h30*	15h45 20h15
Amal – Un Esprit Libre J. Rhalib / Belgique / 1h51	18h30	20h30	13h45	20h15	18h15	16h	14h
Riddle Of Fire (EN VOSTFR) W. Razooli / USA / 1h54 *Recommandé à partir de 10 ans*	14h	16h	18h15	16h	15h45		
Le Mal N'existe Pas R. Hamaguchi / JAP / 1h46	18h30	13h45 20h45	16h*	14h*	18h15	18h30	13h45* 18h15
Madame Hofman S. Lifshitz / FR / 1h44	20h45		15h45	18h15	14h		
CINÉ MARMOTS							
Riddle Of Fire (EN VOSTFR) W. Razooli / USA / 1h54 *Recommandé à partir de 10 ans*	14h	16h	18h15	16h	15h45		
Non-Non dans l'Espace W. Boutaleb Joutei / FR-Belgique / 52 min *Recommandé à partir de 4 ans*	16h30*	14h30*		16h30*	11h*	16h30*	

■ Évènement (SN) Sorties Nationales
(SU) Séance Unique (DS) Dernières séances (FOCUS) Focus Cinéfil

* Accessible aux personnes à mobilité réduite en Salle 1 AU RDC
heure : En salle 3 À L'ÉTAGE // heure : En Salle 2 À L'ÉTAGE

PLEIN TARIF : 8,50€ // TARIF RÉDUIT : 6,90€ (+60 ans, étudiants, demandeurs d'emploi, service civique, personne en situation de handicap, Évènements) // TARIF RÉDUIT+ : 5€ (CINÉ MARMOTS, SÉANCES DU MARDI, -14 ans, Séances avant 13h)
CARTE PRIVILÈGE AUX LOBIS : Tarif plein : 6,50€ au lieu de 8,50€ / Tarif réduit : 6,20€ au lieu de 6,90€

LES PROCHAINS ÉVÈNEMENTS :

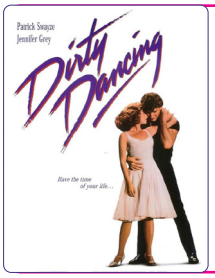

VEN 26 AVRIL
CINÉ-DÉBAT FESTIF
20H30
DIRTY DANCING
SOIRÉE ANIMÉE PAR L'ASSOCIATION L'INSTANT POP
BAR OUVERT DÈS 19H30

MARDI 30 AVRIL
AVANT-PREMIÈRE
20H30
LE TABLEAU VOLÉ
de Pascal Bonitzer

SAMEDI 04 MAI
AVANT-PREMIÈRE
20H30
FANTÔMAS
de André Hunebelle
SÉANCE UNIQUE DANS LE CADRE DU BOUCHON DE BLOIS

DIMANCHE 05 MAI
Ciné MARMOTS
AVANT-PREMIÈRE
14H30
SUPER LION
SUIVI D'UN GOÛTER ET D'UN ATELIER CRÉATIF « SUPER HÉRO.INE.S » !

AFCAE CINÉMAS ART & ESSAI · EUROPA CINEMAS · ciclic

12 AVENUE DU MARÉCHAL MAUNOURY 41000 BLOIS
02 54 74 33 22 • directionlobis@cap-cine.fr
blois-les-lobis.cap-cine.fr • facebook.com/cinemalobis

SORTIES NATIONALES & FILMS TOUJOURS À L'AFFICHE

PREMIÈRE AFFAIRE
de V. Musiedlak / 1h38
Jeune avocate fraichement diplômée, Nora a l'impression de n'avoir rien vécu lorsqu'elle est propulsée dans sa première affaire pénale. De sa première garde à vue au suivi de l'instruction, Nora découvre la cruauté du monde qui l'entoure, dans sa vie intime comme professionnelle. Emportée par la frénésie de sa nouvelle vie, elle multiplie les erreurs et en vient à questionner ses choix.

■ EN SORTIE NATIONALE

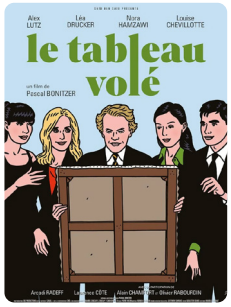

LE TABLEAU VOLÉ
de P. Bonitzer / 1h31
André Masson, commissaire-priseur dans la célèbre maison de ventes Scottie's, reçoit un jour un courrier selon lequel une toile d'Egon Schiele aurait été découverte à Mulhouse chez un jeune ouvrier. Très sceptique, il se rend sur place et doit se rendre à l'évidence : le tableau est authentique, un chef-d'œuvre disparu depuis 1939, spolié par les nazis. André voit dans cet événement le sommet de sa carrière, mais c'est aussi le début d'un combat qui pourrait la mettre en péril. Heureusement, il va être aidé par son ex-épouse et collègue Bertina, et par sa fantasque stagiaire Aurore...

■ **AVANT-PREMIÈRE MARDI 30 AVRIL À 20H30.**
Tarif du Mardi : 5€

ROSALIE
de S. Di Giusto / 1h55
Rosalie est une jeune femme dans la France de 1870 mais ce n'est pas une jeune femme comme les autres, elle cache un secret : depuis sa naissance, son visage et son corps sont recouverts de poils. De peur d'être rejetée, elle a toujours été obligée de se raser. Jusqu'au jour où Abel, un tenancier de café acculé par les dettes, l'épouse pour sa dot sans savoir son secret. Mais Rosalie veut être regardée comme une femme, malgré sa différence qu'elle ne veut plus cacher. En laissant pousser sa barbe, elle va enfin se libérer. Elle veut qu'Abel l'aime comme elle est, alors que les autres vont vouloir la réduire à un monstre. Abel sera-t-il capable de l'aimer ? Survivra-t-elle à la cruauté des autres ?

■ EN SORTIE NATIONALE

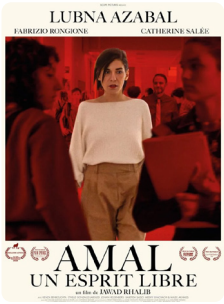

AMAL UN ESPRIT LIBRE
de J. Rhalib / 1h51
Amal, enseignante dans un lycée à Bruxelles, encourage ses élèves à s'exprimer librement. Avec ses méthodes pédagogiques audacieuses et son enthousiasme, elle va bouleverser leur vie. Jusqu'à en choquer certains. Peu à peu Amal va se sentir harcelée, menacée.

■ EN CONTINUATION
(Avertissement)

UN JEUNE CHAMAN
de L. Purev-Ochir / 1h43 / VOSTFR
Zé a 17 ans et il est chaman. Il étudie dur pour réussir sa vie, tout en communiant avec l'esprit de ses ancêtres pour aider les membres de sa communauté à Oulan-Bator. Mais lorsque Zé rencontre la jeune Maralaa, son pouvoir vacille pour la première fois et une autre réalité apparaît.

■ EN SORTIE NATIONALE

BORGO
de S. Demoustier / 1h58
Melissa, 32 ans, surveillante pénitentiaire expérimentée, s'installe en Corse avec ses deux jeunes enfants et son mari. L'occasion d'un nouveau départ. Elle intègre les équipes d'un centre pénitentiaire pas tout à fait comme les autres. Ici, on dit que ce sont les prisonniers qui surveillent les gardiens. L'intégration de Melissa est facilitée par Saveriu, un jeune détenu qui semble influent et la place sous sa protection. Mais une fois libéré, Saveriu reprend contact avec Melissa. Il a un service à lui demander… Une mécanique pernicieuse se met en marche.

■ EN CONTINUATION

BAR OUVERT DÈS 19H30

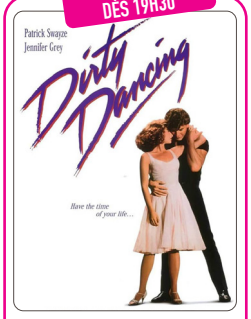

DIRTY DANCING
de E. Ardolino / 1h51 / VOSTFR
Dans les années soixante, Bébé passe des vacances familiales monotones jusqu'au jour où elle découvre qu'un groupe d'animateurs du village estival forment un groupe de danse. Pour la jeune fille sage, c'est le début de l'émancipation grâce au «dirty dancing», cette danse ultra-sensuelle, et la rencontre avec Johnny Castel, le professeur de danse.

■ **CINÉ-DÉBAT FESTIF VENDREDI 26 AVRIL À 20H30, ANIMÉ PAR L'ASSOCIATION L'INSTANT POP, EN PRÉSENCE DU PLANNING FAMILIAL 41 ET DE DIRTYDANSWING !**
Tarif : 6,90€ / Abonné : 6,20€

LA MACHINE À ÉCRIRE ET AUTRES SOURCES DE TRACAS
Documentaire de N. Philibert / 1h12
Dernier volet du triptyque initié avec Sur l'Adamant puis Averroès & Rosa Parks, le film poursuit sa plongée au sein du pôle psychiatrique Paris centre. Ici, le cinéaste accompagne des soignants bricoleurs au domicile de quelques patients soudain démunis face à un problème domestique, un appareil en panne, etc…

■ EN CONTINUATION

CINÉ-GOÛTER ATELIER ! DIMANCHE 05 MAI

Et toujours à l'affiche :

Prochainement sur vos écrans aux Lobis

Ciné MARMOTS

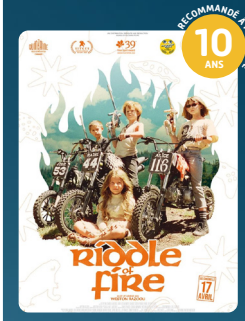

RIDDLE OF FIRE
de W. Razooli / 1h54 / UNIQUEMENT EN VOSTFR
Il était une fois un trio d'enfants cherchant à craquer le code parental de leur nouvelle console et aussi la parfaite recette de la blueberry pie, une secte de braconniers qui ne cessent de se chicaner, une petite fille qui a des dons elfiques… Un premier long métrage dont le budget est aussi lilliputien que sont géantes sa sophistication formelle et sa liberté épique. Comme si, dans une forêt enchantée du Wyoming, Tom Sawyer, le Club des cinq et les Goonies s'étaient donné rendez-vous pour faire un jeu de plateau autour d'un feu de camp.

■ EN CONTINUATION

NON-NON DANS L'ESPACE
de W. B. Joutei / 52 min
Non-Non rétrécit (2019, 26') : Pauvre Non-Non ! Il pensait que cette journée allait être comme toutes les autres, avec un bon pique-nique et une grosse sieste dans sa chaise longue si confortable… Mais tout bascule à cause d'un coup de vent!
Non-Non dans l'espace (2022, 26') : 3… 2… 1… 0! Fin du compte à rebours, c'est l'heure d'aller planter le drapeau de Sous-Bois-Les-Bains sur la lune!

■ EN CONTINUATION